

RELATÓRIO FOTOGRÁFICO 6ª MEDIÇÃO – REFORMA ESCOLA MUNICIPAL JOSÉ ARMANDO CORREIA, no Município de SantaLuz - BA.

DATA	MUNICÍPIO	EMPREENDIMENTO
31/01/2024	Santaluz-Ba	Reforma Escola Municipal José Armando Correia

FOTO 01 - TAPUME EM CHAPA COMPENSADA ESP = 10MM (1 USO)



FOTO 02 - PONTO DE ESGOTO COM TUBO DE PVC RÍGIDO SOLDÁVEL DE Ø 100 MM (VASO SANITÁRIO)



DATA	MUNICÍPIO	EMPREENDIMENTO
31/01/2024	Santaluz-Ba	Reforma Escola Municipal José Armando Correia

FOTO 03 - TUBO PVC, SERIE NORMAL, ESGOTO PREDIAL, DN 100 MM, FORNECIDO E INSTALADO EM RAMAL DE DESCARGA OU RAMAL DE ESGOTO SANITÁRIO. AF_12/2014



FOTO 04 - TUBO PVC, SERIE NORMAL, ESGOTO PREDIAL, DN 100 MM, FORNECIDO E INSTALADO EM RAMAL DE DESCARGA OU RAMAL DE ESGOTO SANITÁRIO. AF_12/2014



DATA	MUNICÍPIO	EMPREENDIMENTO
31/01/2024	Santaluz-Ba	Reforma Escola Municipal José Armando Correia

FOTO 05 - PONTO DE ESGOTO COM TUBO DE PVC RÍGIDO SOLDÁVEL DE Ø 40 MM (LAVATÓRIOS, MICTÓRIOS, RALOS SIFONADOS, ETC...)



FOTO 06 - PONTO DE ESGOTO COM TUBO DE PVC RÍGIDO SOLDÁVEL DE Ø 40 MM (LAVATÓRIOS, MICTÓRIOS, RALOS SIFONADOS, ETC...)



Evaldo Almeida Moraes
Engenheiro Civil
RNP 051417303-3

IAGO R S BORBA
ENG. CIVIL - CREA/BA 051993251-0

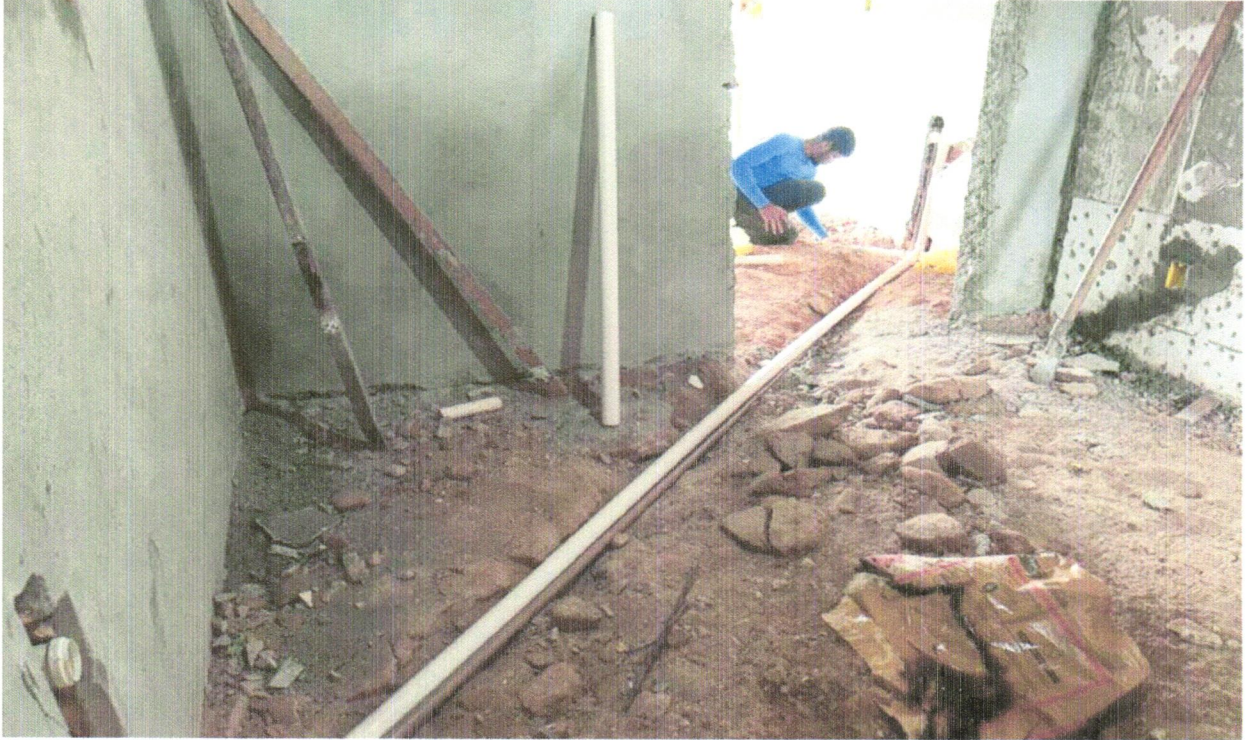
DATA	MUNICÍPIO	EMPREENDIMENTO
31/01/2024	Santaluz-Ba	REFORMA ESCOLA MUNICIPAL JOSÉ ARMANDO CORREIA

FOTO 07 - TE, PVC, SERIE NORMAL, ESGOTO PREDIAL, DN 100 X 100 MM, JUNTA ELÁSTICA, FORNECIDO E INSTALADO EM RAMAL DE DESCARGA OU RAMAL DE ESGOTO SANITÁRIO. AF_12/2014



FOTO 08 - TE, PVC, SERIE NORMAL, ESGOTO PREDIAL, DN 100 X 100 MM, JUNTA ELÁSTICA, FORNECIDO E INSTALADO EM RAMAL DE DESCARGA OU RAMAL DE ESGOTO SANITÁRIO. AF_12/2014



Evaldo Almeida Moraes
Engenheiro Civil
RNP 051417303-3

IAGO R'S BORBA
ENG. CIVIL - CREA/BA 051993251-0

DATA	MUNICÍPIO	EMPREENDIMENTO
31/01/2024	Santaluz-Ba	REFORMA ESCOLA MUNICIPAL JOSÉ ARMANDO CORREIA

FOTO 09 - TUBO PVC, SERIE NORMAL, ESGOTO PREDIAL, DN 40 MM, FORNECIDO E INSTALADO EM RAMAL DE DESCARGA OU RAMAL DE ESGOTO SANITÁRIO. AF_12/2014



FOTO 10 - TUBO PVC, SERIE NORMAL, ESGOTO PREDIAL, DN 40 MM, FORNECIDO E INSTALADO EM RAMAL DE DESCARGA OU RAMAL DE ESGOTO SANITÁRIO. AF_12/2014



DATA	MUNICÍPIO	EMPREENDIMENTO
31/01/2024	Santaluz-Ba	REFORMA ESCOLA MUNICIPAL JOSÉ ARMANDO CORREIA

FOTO 11 – JOELHO 90 GRAUS, PVC, SERIE NORMAL, ESGOTO PREDIAL, DN 40 MM, JUNTA SOLDÁVEL, FORNECIDO E INSTALADO EM RAMAL DE DESCARGA OU RAMAL DE ESGOTO SANITÁRIO. AF_12/2014



FOTO 12 - TÊ 90° EM PVC RÍGIDO SOLDÁVEL, PARA ESGOTO SECUNDÁRIO, DIÂM = 40MM



DATA	MUNICÍPIO	EMPREENDIMENTO
31/01/2024	Santaluz-Ba	REFORMA ESCOLA MUNICIPAL JOSÉ ARMANDO CORREIA

FOTO 13 – CABO DE COBRE FLEXÍVEL ISOLADO, 1,5 MM², ANTI-CHAMA 450/750 V, PARA CIRCUITOS TERMINAIS - FORNECIMENTO E INSTALAÇÃO. AF_12/2015



FOTO 14 - CABO DE COBRE FLEXÍVEL ISOLADO, 2,5 MM², ANTI-CHAMA 450/750 V, PARA CIRCUITOS TERMINAIS - FORNECIMENTO E INSTALAÇÃO. AF_12/2015



DATA	MUNICÍPIO	EMPREENDIMENTO
31/01/2024	Santaluz-Ba	REFORMA ESCOLA MUNICIPAL JOSÉ ARMANDO CORREIA

FOTO 15 - CABO DE COBRE FLEXÍVEL ISOLADO, 4 MM², ANTI-CHAMA 450/750 V, PARA CIRCUITOS TERMINAIS - FORNECIMENTO E INSTALAÇÃO. AF_12/2015



FOTO 16 - REVESTIMENTO CERÂMICO PARA PAREDES INTERNAS COM PLACAS TIPO ESMALTADA EXTRA DE DIMENSÕES 33X45 CM APLICADAS EM AMBIENTES DE ÁREA MAIOR QUE 5 M² NA ALTURA INTEIRA DAS PAREDES. AF_06/2014



DATA	MUNICÍPIO	EMPREENDIMENTO
31/01/2024	Santaluz-Ba	REFORMA ESCOLA MUNICIPAL JOSÉ ARMANDO CORREIA

FOTO 17 - REVESTIMENTO CERÂMICO PARA PAREDES INTERNAS COM PLACAS TIPO ESMALTADA EXTRA DE DIMENSÕES 33X45 CM APLICADAS EM AMBIENTES DE ÁREA MAIOR QUE 5 M² NA ALTURA INTEIRA DAS PAREDES. AF_06/2014

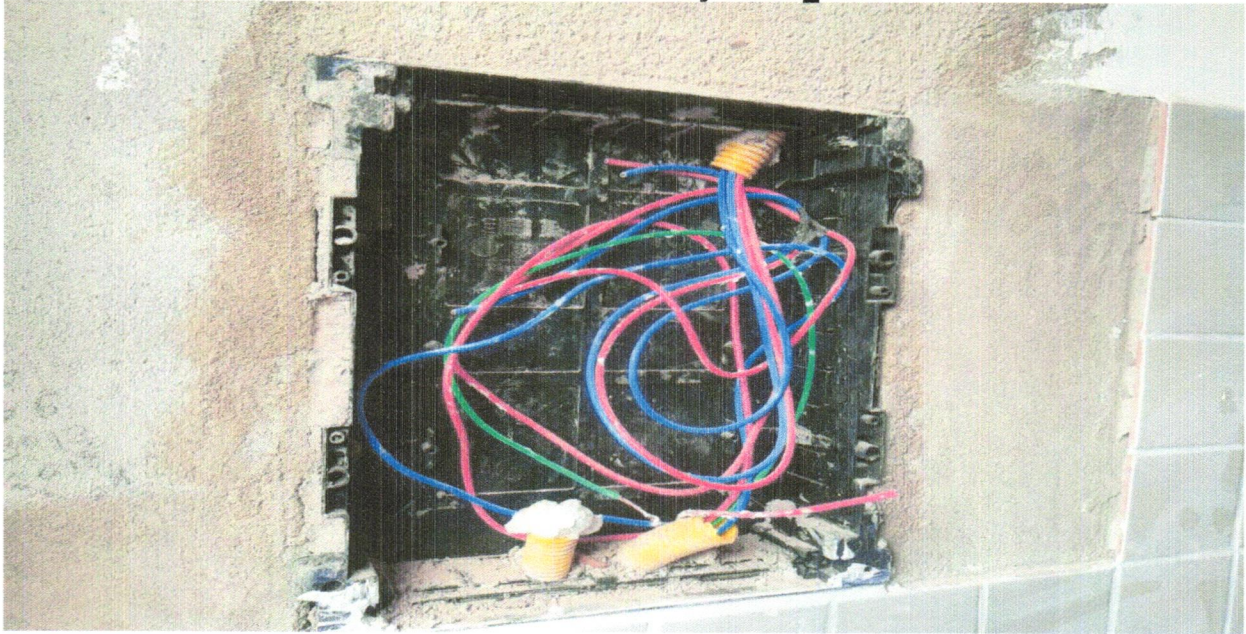

FOTO 18 - REVESTIMENTO CERÂMICO PARA PISO COM PLACAS TIPO ESMALTADA EXTRA DE DIMENSÕES 45X45 CM APLICADA EM AMBIENTES DE ÁREA MAIOR QUE 10 M². AF_06/2014

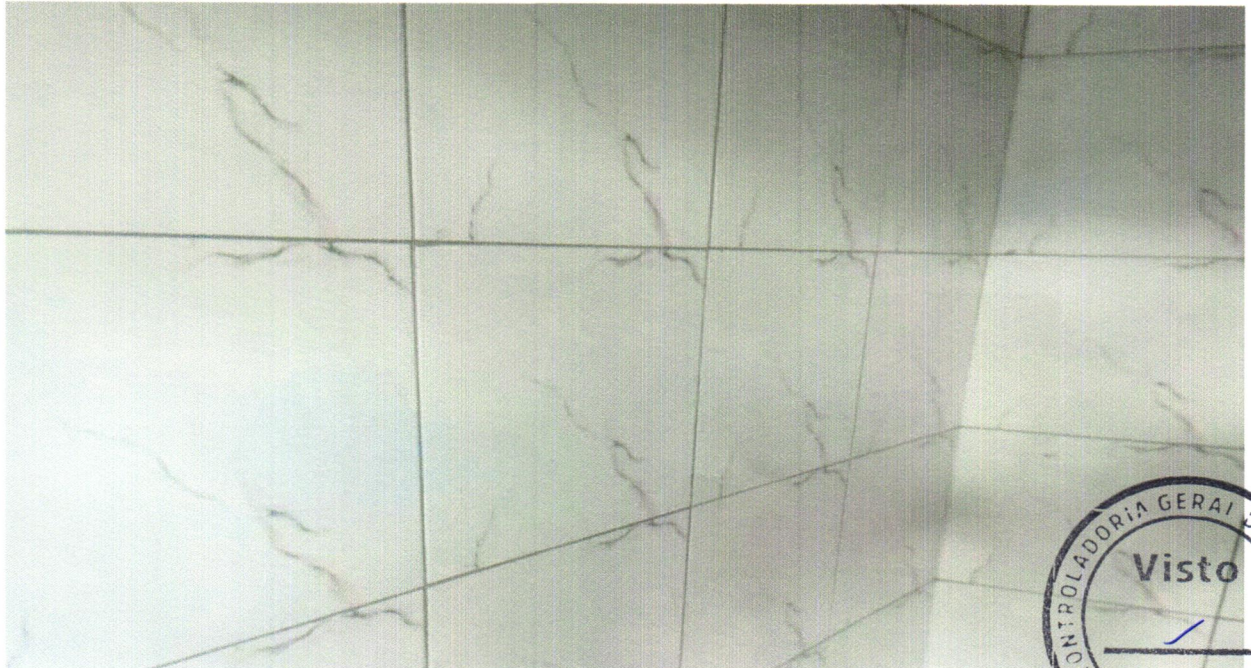

DATA	MUNICÍPIO	EMPREENDIMENTO
31/01/2024	Santaluz-Ba	REFORMA ESCOLA MUNICIPAL JOSÉ ARMANDO CORREIA

FOTO 19 - REVESTIMENTO CERÂMICO PARA PISO COM PLACAS TIPO ESMALTADA EXTRA DE DIMENSÕES 45X45 CM APLICADA EM AMBIENTES DE ÁREA MAIOR QUE 10 M2. AF_06/2014



FOTO 20 - EXECUÇÃO DE PAVIMENTO EM PISO INTERTRAVADO, COM BLOCO SEXTAVADO DE 25 X 25 CM, ESPESSURA 8 CM. AF_12/2015 (COR NATURAL).



Evaldo Almeida Moraes
Engenheiro Civil
RNP 051417303-3

IAGO R S BORBA
ENG. CIVIL - CREA/BA 051993251-0



DATA	MUNICÍPIO	EMPREENDIMENTO
31/01/2024	Santaluz-Ba	REFORMA ESCOLA MUNICIPAL JOSÉ ARMANDO CORREIA

FOTO 21 - EXECUÇÃO DE PAVIMENTO EM PISO INTERTRAVADO, COM BLOCO SEXTAVADO DE 25 X 25 CM, ESPESSURA 8 CM. AF_12/2015 (COR NATURAL).



FOTO 22 - PREPARO DE SUPERFÍCIE COM LIXAMENTO DE PAREDES E TETOS



DATA	MUNICÍPIO	EMPREENDIMENTO
31/01/2024	Santaluz-Ba	REFORMA ESCOLA MUNICIPAL JOSÉ ARMANDO CORREIA

FOTO 23 - PREPARO DE SUPERFÍCIE COM LIXAMENTO DE PAREDES E TETOS



FOTO 24 - APLICAÇÃO E LIXAMENTO DE MASSA LÁTEX EM PAREDES, UMA DEMÃO. AF_06/2014



Evaldo Almeida Moraes
Engenheiro Civil
RNP 051417303-3

IAGO R S BORBA
ENG. CIVIL - CREA/BA 051993251-0

